

IMMAGINE FRONTALE

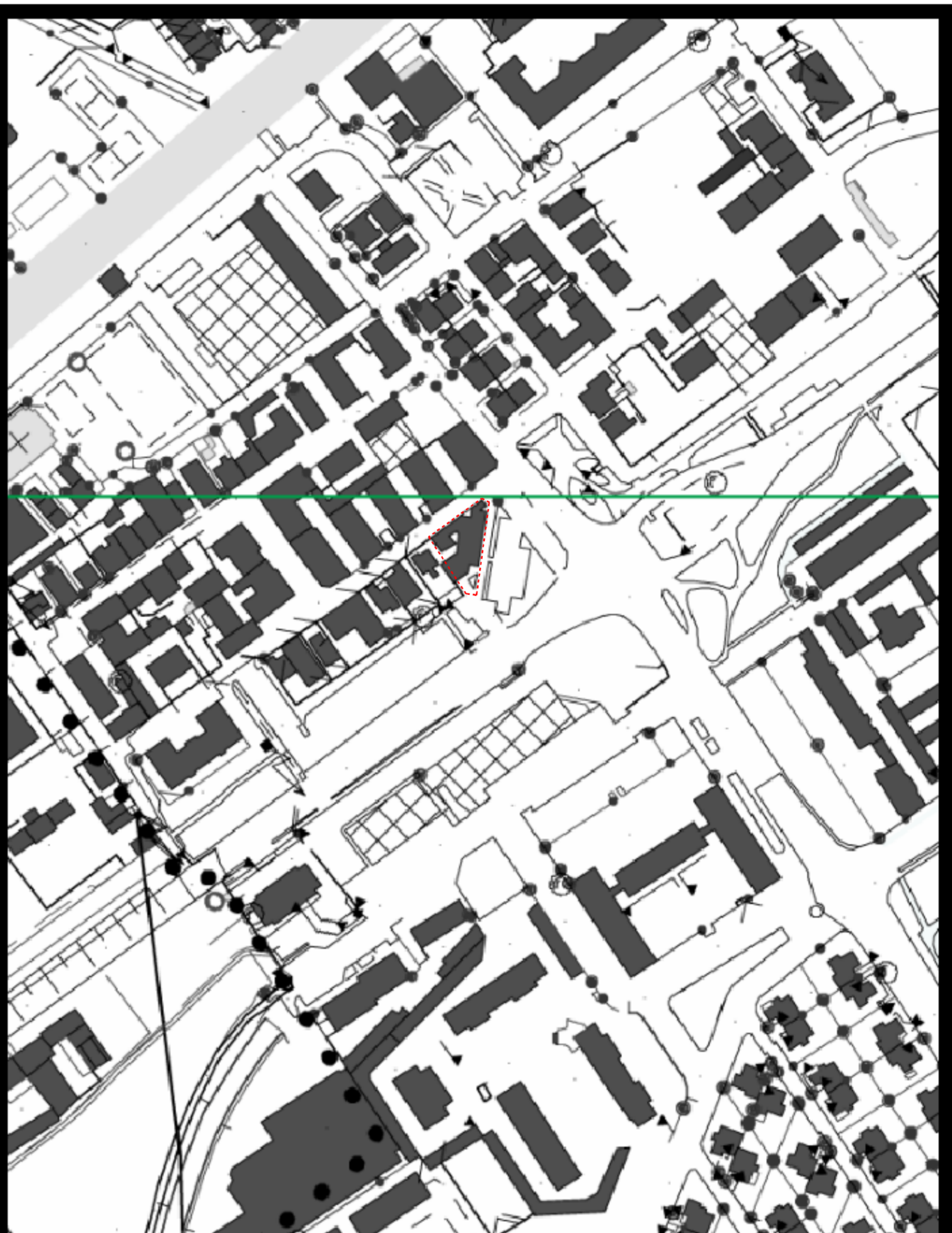

INQUADRAMENTO CTR



AEROFOTOGRAFIA

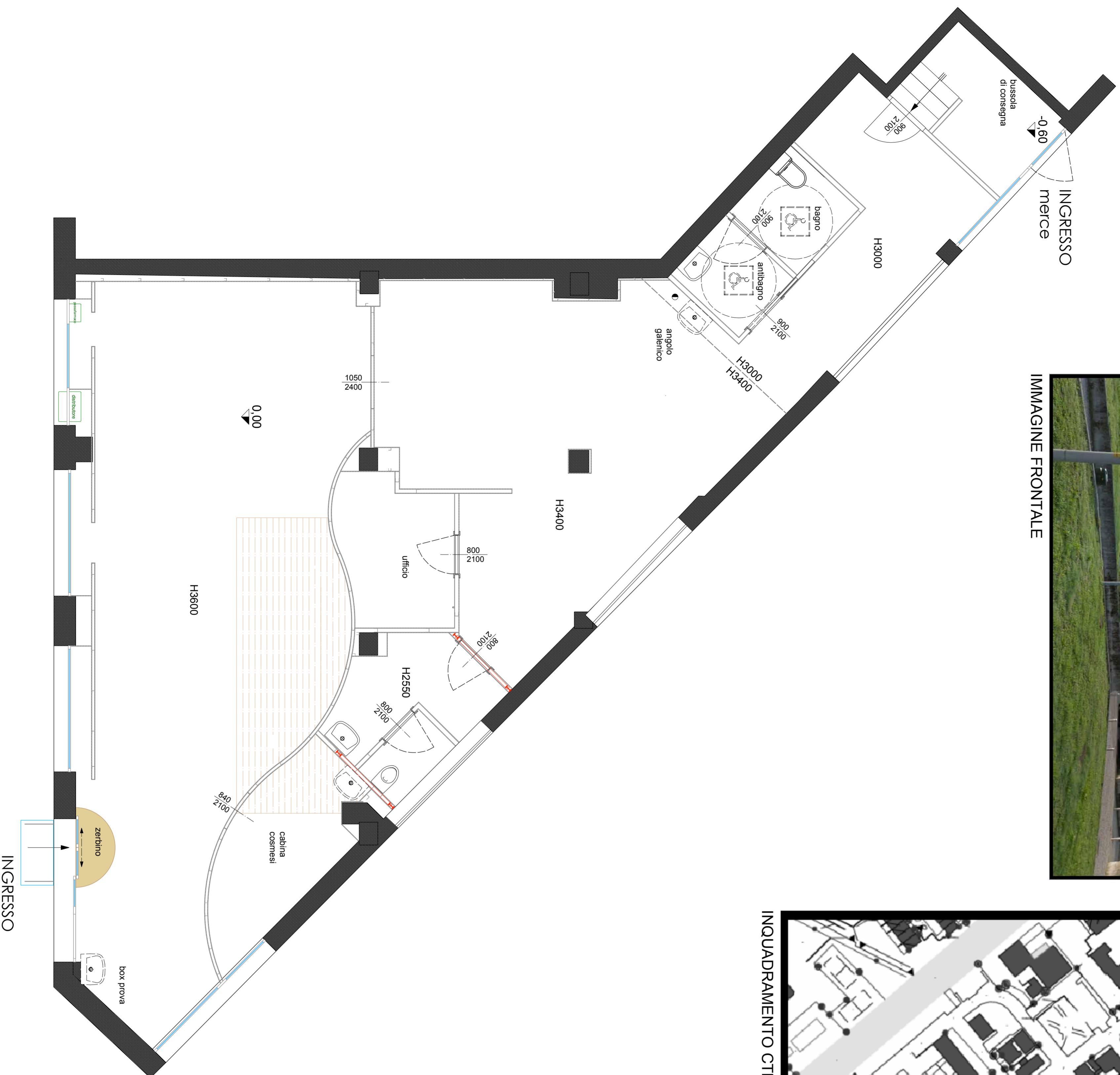

Ufficio Provinciale di Milano - Territorio Servizi Catastrali - Direttore ANTONIO PELLINO
 Comune: SAN DONATO MILANESE
 Foglio: 82
 Scala originale: 1:1000
 Dimensione cornice: 267.000 x 189.000 metri
 23-Mag-2018 10:14:11
 Prot. n. 765779/2018

 <p>AZIENDA COMUNALE FARMACIE Azienda Spettale del Comune di San Donato Milanese Via Unico Bolgiano 15 - 20097 San Donato Milanese (MI)</p>	
<p>Responsabile unico del procedimento</p>	
<p>FARMACIA COMUNALE SEDE 1 Fornitura e posa in opera di nuovo arredamento su misura farmacia Comunale di piazza Tevere n. 16</p>	
<p>PROGETTO DEFINITIVO/ESECUTIVO</p>	
<p>Progetto architettonico studio Azdesign Via Piemonte, 13 - 24052 Azzano San Paolo (BG) - T/F 035 329314 Collaboratori: Andrea Zanini Paolo Pezzotta</p>	<p>Progetto di sicurezza Geom. Marco Perego</p>
<p>STATO DI FATTO</p>	
<p>Obiettivo VISTA AEREA, INQUADRAMENTO E PLANIMETRIA</p>	
<p>Scala 1:500</p>	<p>Formato tavola A1</p>
<p>Sf01 Novembre 2018</p>	
<p>MISURE DEFINITIVE DA RILEVARE E VERIFICARE IN CANTIERE</p>	



Marco Perego

Atdesign s.r.l.
 Via S. Donato 13
 24052 Azzano San Paolo (BG)
 Tel. 035 329314
 Fax 035 329315
 Email: info@atdesign.it