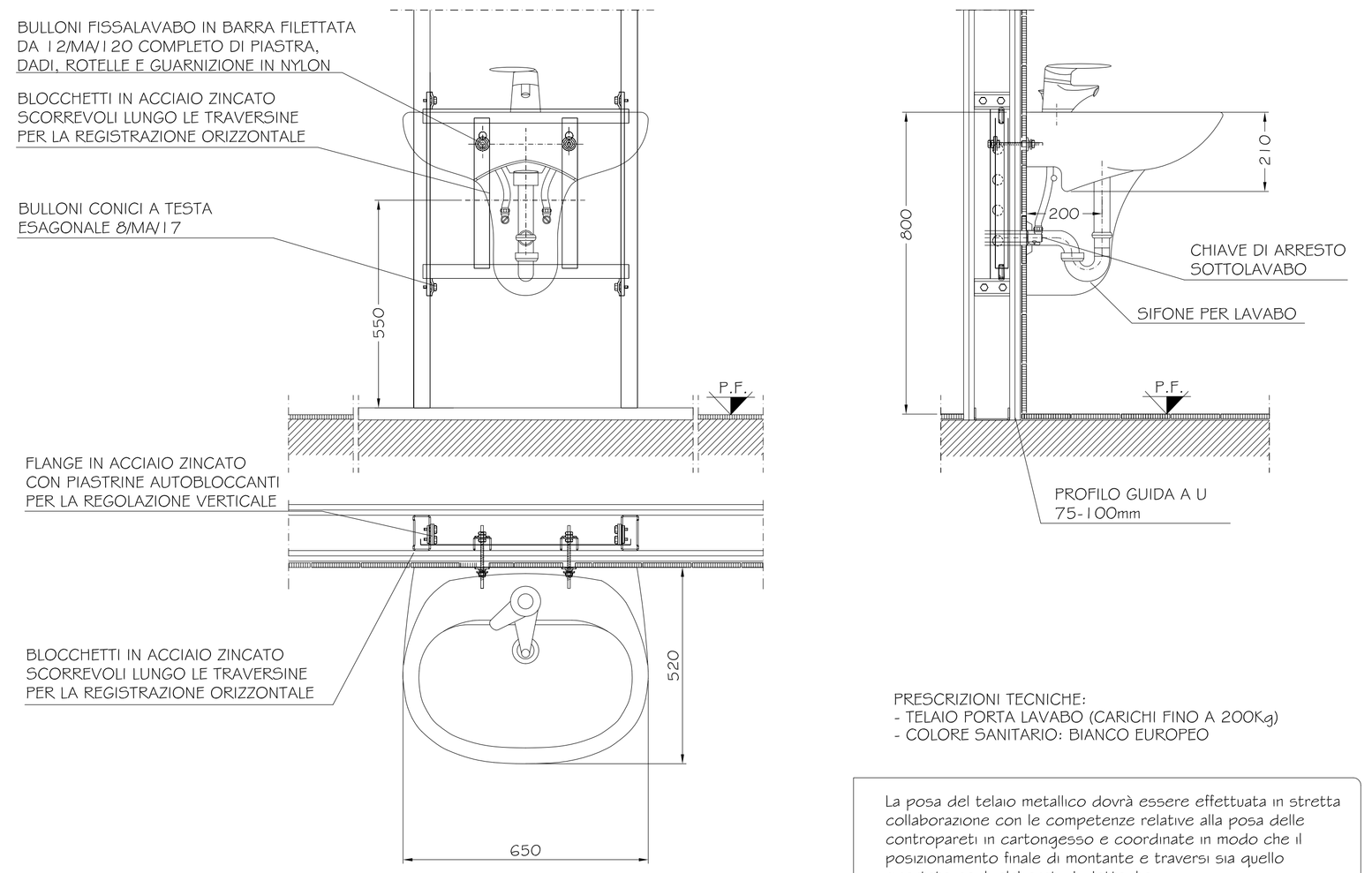

PRESCRIZIONI TECNICHE:
- TELAIO PORTA LAVABO (CARICHI FINO A 200Kg)
- COLORE SANITARIO: BIANCO EUROPEO

La posa del telaio metallico dovrà essere effettuata in stretta collaborazione con le competenze relative alla posa delle contropareti in cartongesso e coordinate in modo che il posizionamento finale di montante e traversi sia quello riportato negli elaborati di dettaglio

INSTALLAZIONE LAVABO SOSPESO CON SEMICOLONNA

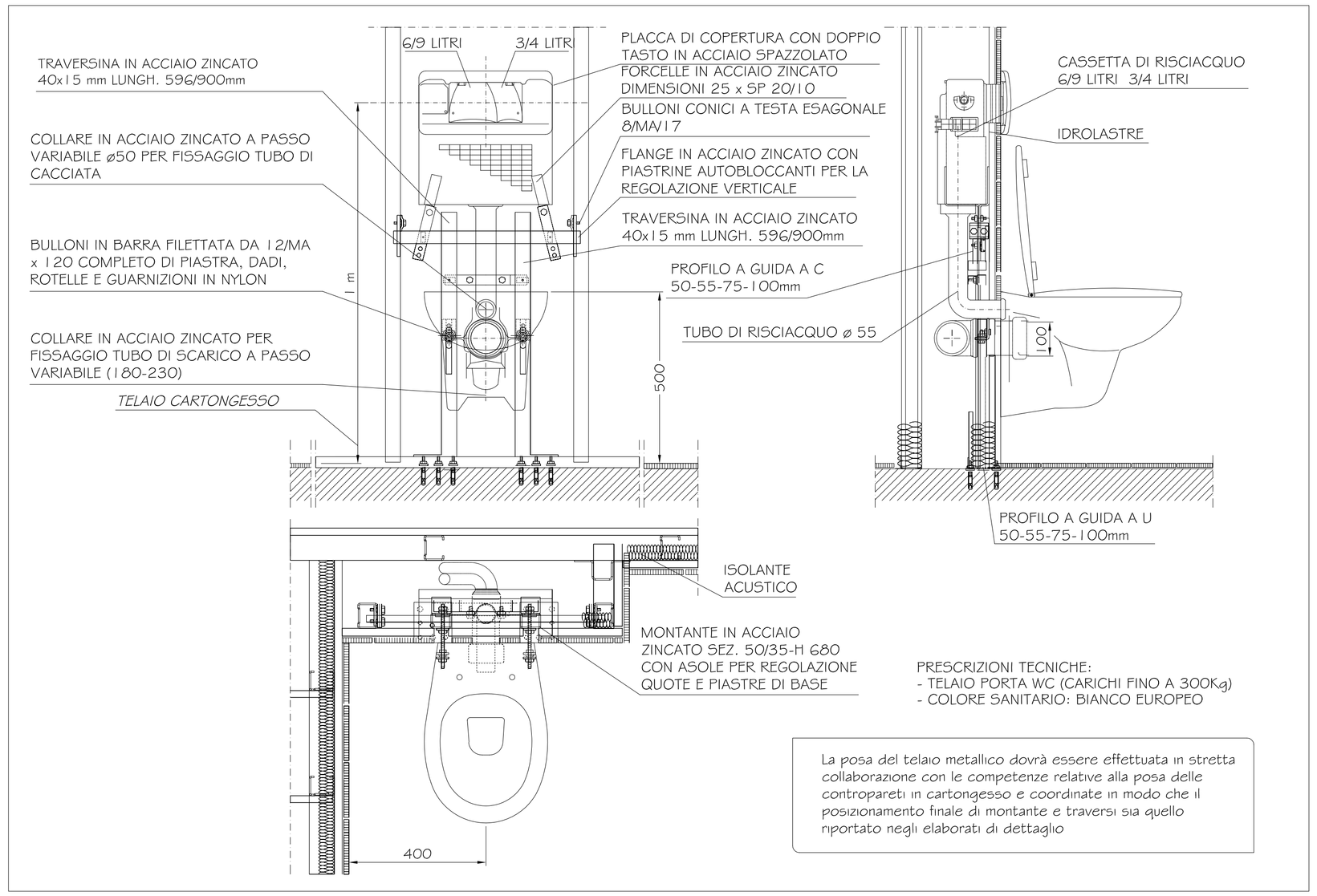

PRESCRIZIONI TECNICHE:
- TELAIO PORTA WC (CARICHI FINO A 300Kg)
- COLORE SANITARIO: BIANCO EUROPEO

La posa del telaio metallico dovrà essere effettuata in stretta collaborazione con le competenze relative alla posa delle contropareti in cartongesso e coordinate in modo che il posizionamento finale di montante e traversi sia quello riportato negli elaborati di dettaglio

INSTALLAZIONE WC SOSPESO

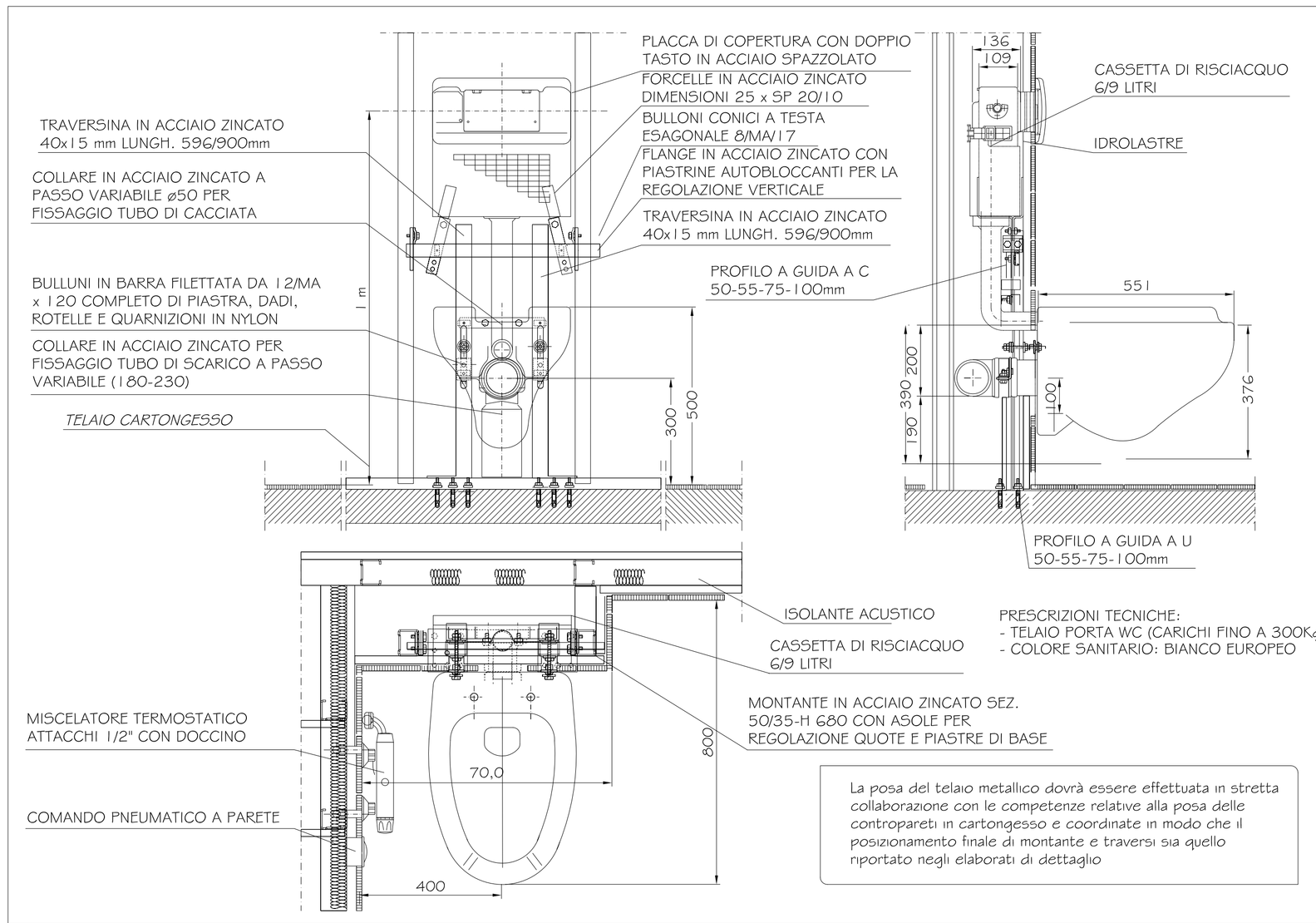

PRESCRIZIONI TECNICHE:
- TELAIO PORTA WC (CARICHI FINO A 300Kg)
- COLORE SANITARIO: BIANCO EUROPEO

La posa del telaio metallico dovrà essere effettuata in stretta collaborazione con le competenze relative alla posa delle contropareti in cartongesso e coordinate in modo che il posizionamento finale di montante e traversi sia quello riportato negli elaborati di dettaglio

INSTALLAZIONE WC SOSPESO PER DISABILI

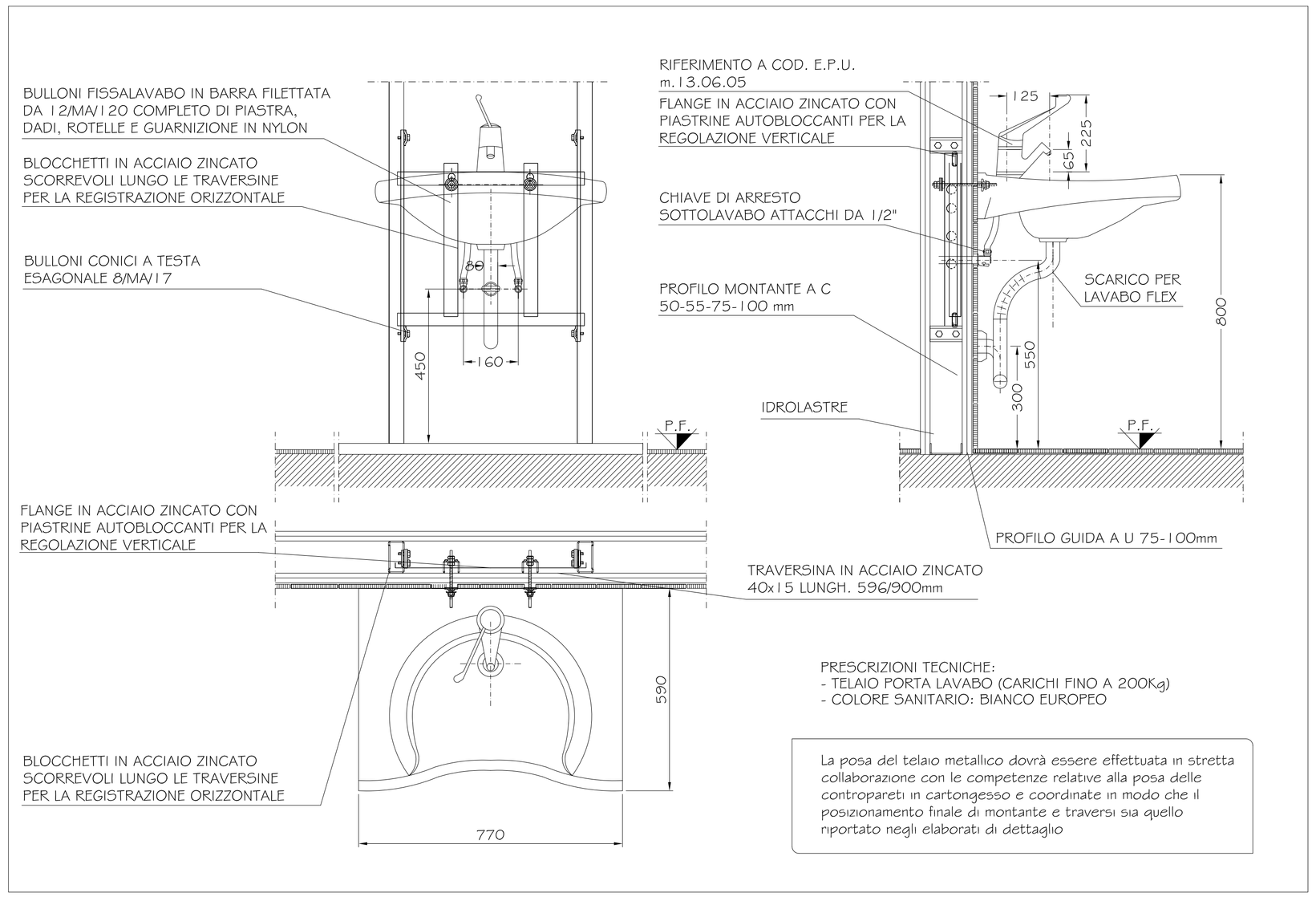

PRESCRIZIONI TECNICHE:
- TELAIO PORTA LAVABO (CARICHI FINO A 200Kg)
- COLORE SANITARIO: BIANCO EUROPEO

La posa del telaio metallico dovrà essere effettuata in stretta collaborazione con le competenze relative alla posa delle contropareti in cartongesso e coordinate in modo che il posizionamento finale di montante e traversi sia quello riportato negli elaborati di dettaglio

INSTALLAZIONE LAVABO SOSPESO PER DISABILI

AZIENDA COMUNALE FARAMCIE
Azienda Speciale del Comune di San Donato Milanese
Via Unica Bolgiano 16 - 20097 San Donato Milanese MI

Responsabile unico del procedimento

FARMACIA COMUNALE SEDE 1

Interventi di ristrutturazione, locali farmacia Comunale di piazza Tevere n. 16

Timbro

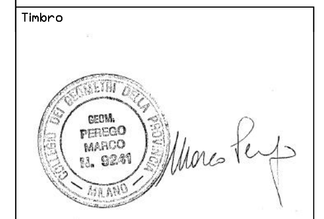

Timbro

Timbro

PROGETTO DEFINITIVO/ESECUTIVO

Progetto architettonico
studio AZdesign
Via Piemonte, 13 - 24052 Azzano San Paolo (BG) - T/F 035 320314
Collaboratori
Andrea Zanini
Paolo Pezzotta
Strutture
Ing. Luca Mistri
Impianti
Ing. Claudio Locatelli
P.I. Papetti Stefano
Coordinamento sicurezza
Geom. Marco Perego

PROGETTO

Oggetto
PARTICOLARI INSTALLAZIONE SANITARI

Scala
1:50

Formato tavola
A1

Im03

Ottobre 2018

MISURE DEFINITIVE DA RILEVARE E VERIFICARE IN CANTIERE