

# DEMOLIZIONI e ASPORTAZIONI

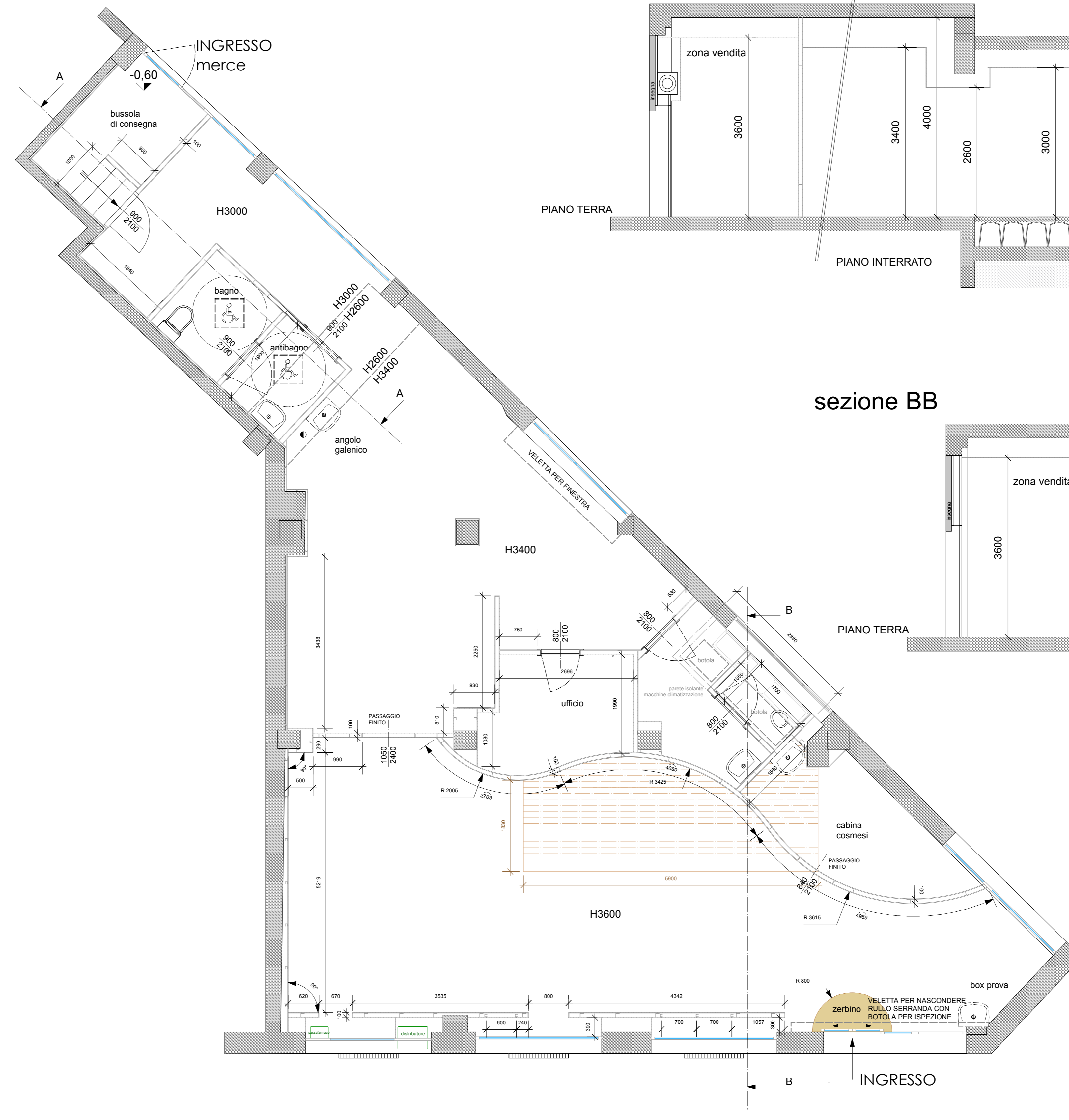
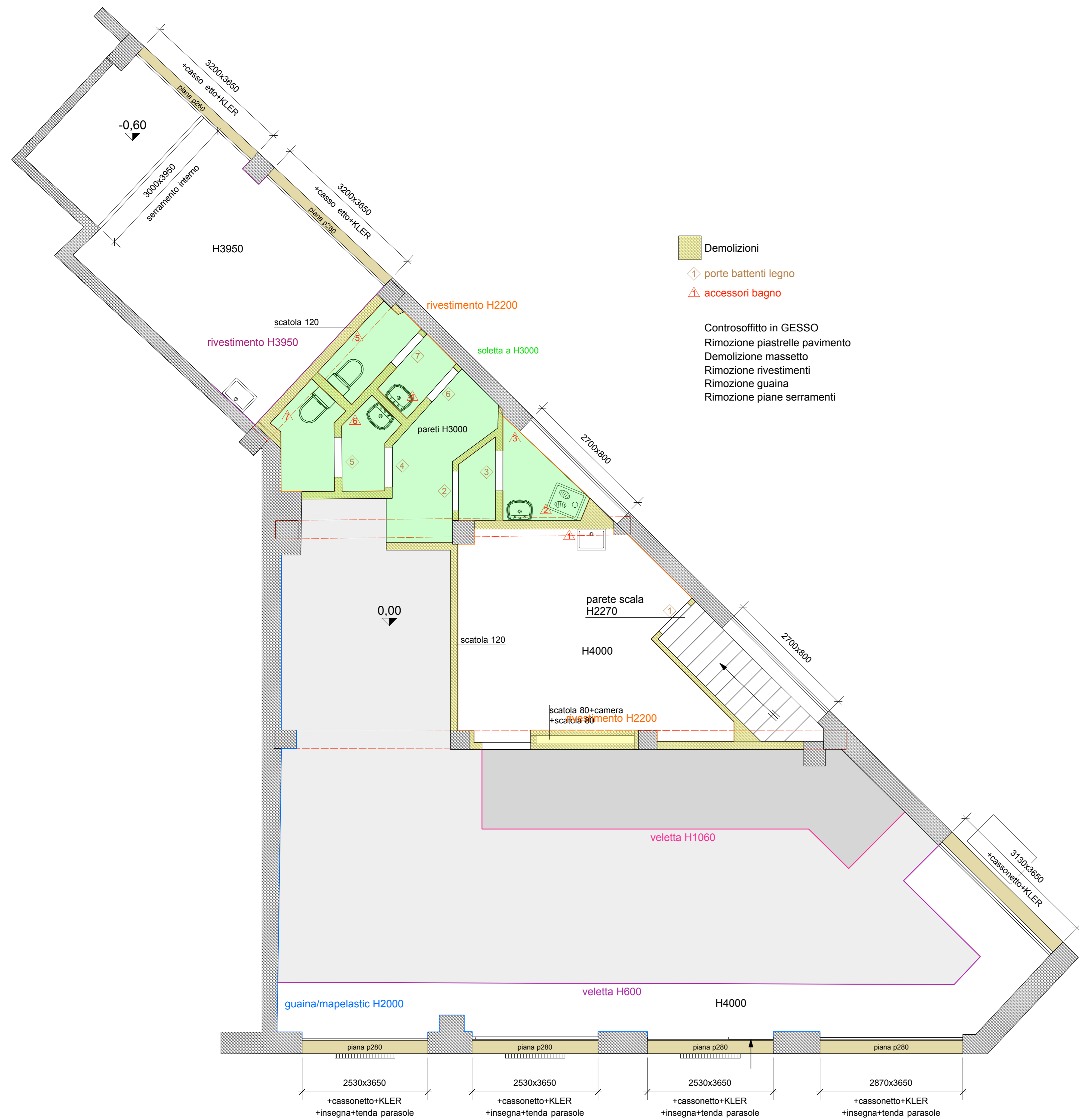

sezione AA

sezione BB

**AZIENDA COMUNALE FARMACIE**  
 Azienda Speciale del Comune di San Donato Milanese  
 Via Ugo Bolgiano 16 - 20097 San Donato Milanese MI  
 Responsabile unico del procedimento

**FARMACIA COMUNALE SEDE 1**  
 Interventi di ristrutturazione, locali farmacia Comunale di piazza Tevere n. 16

**PROGETTO DEFINITIVO/ESECUTIVO**

Progetto architettonico  
**studio Azdesign**  
 Via Piemonte, 13 - 24052 Azzano San Paolo (BG) - T/F 035 328314  
 Collaboratori

Strutture  
 Impianti  
 Coordinamento sicurezza

**PROGETTO**  
 Oggetto: ANALISI INTERVENTI

Scala: 1:50  
 Formato tavola: A1

**Pr03**  
 Ottobre 2018

MISURE DEFINITIVE DA RILEVARE E VERIFICARE IN CANTIERE

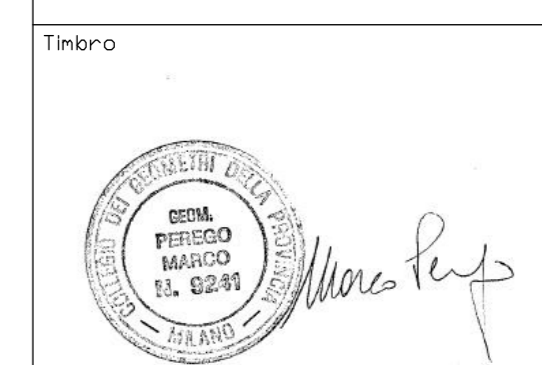

Timbro  
 AZdesign s.r.l.  
 Via Piemonte 13 - 24052 Azzano San Paolo (BG) - T/F 035 328314  
 Via S. Donato 11 - 20097 San Donato Milanese MI - T/F 035 328314  
 Capitale € 300.000,00 - IVA di Escl. 01101110301