

IMMAGINE FRONTALE

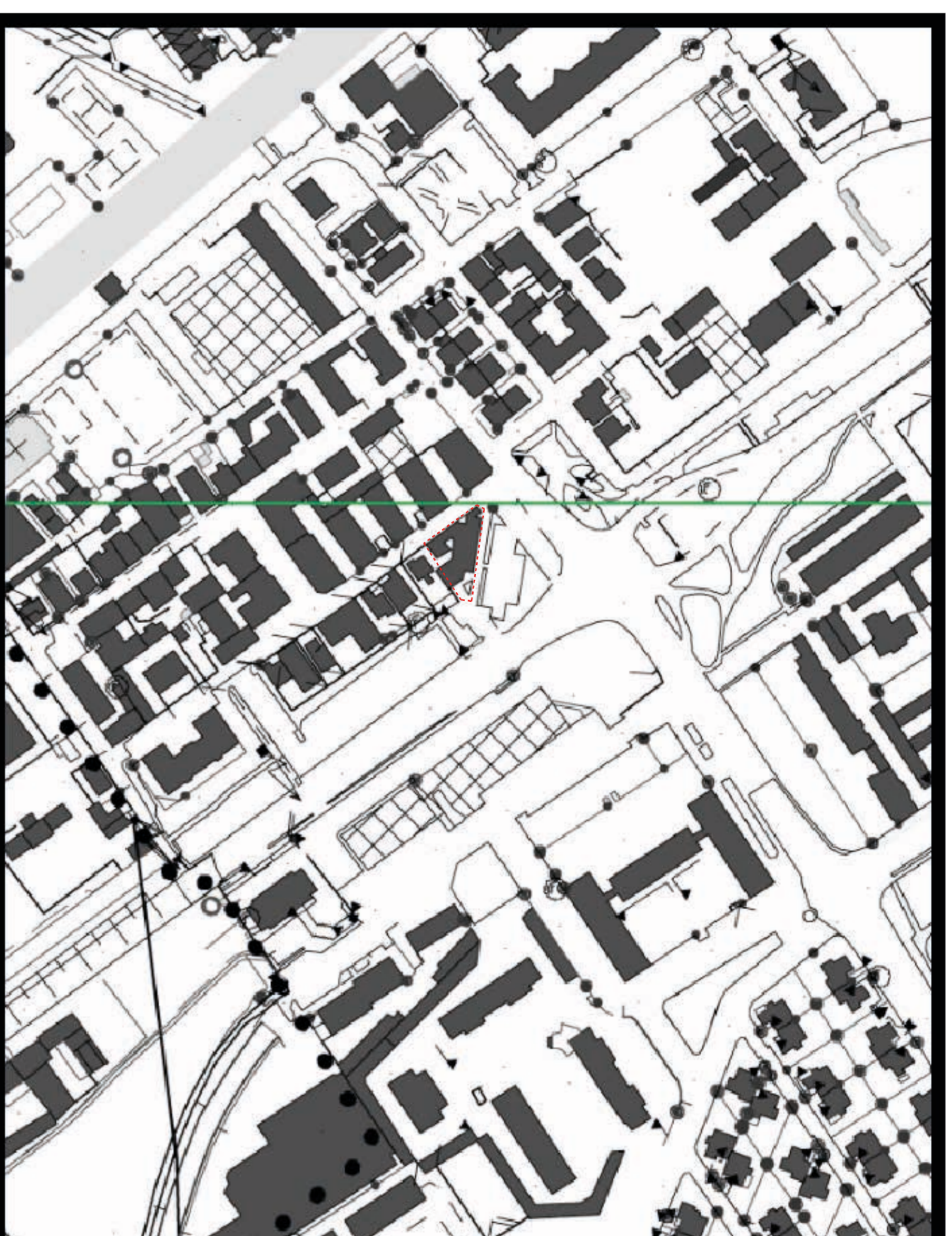

INQUADRAMENTO CTR



AEROFOTOGRAMMETRIA

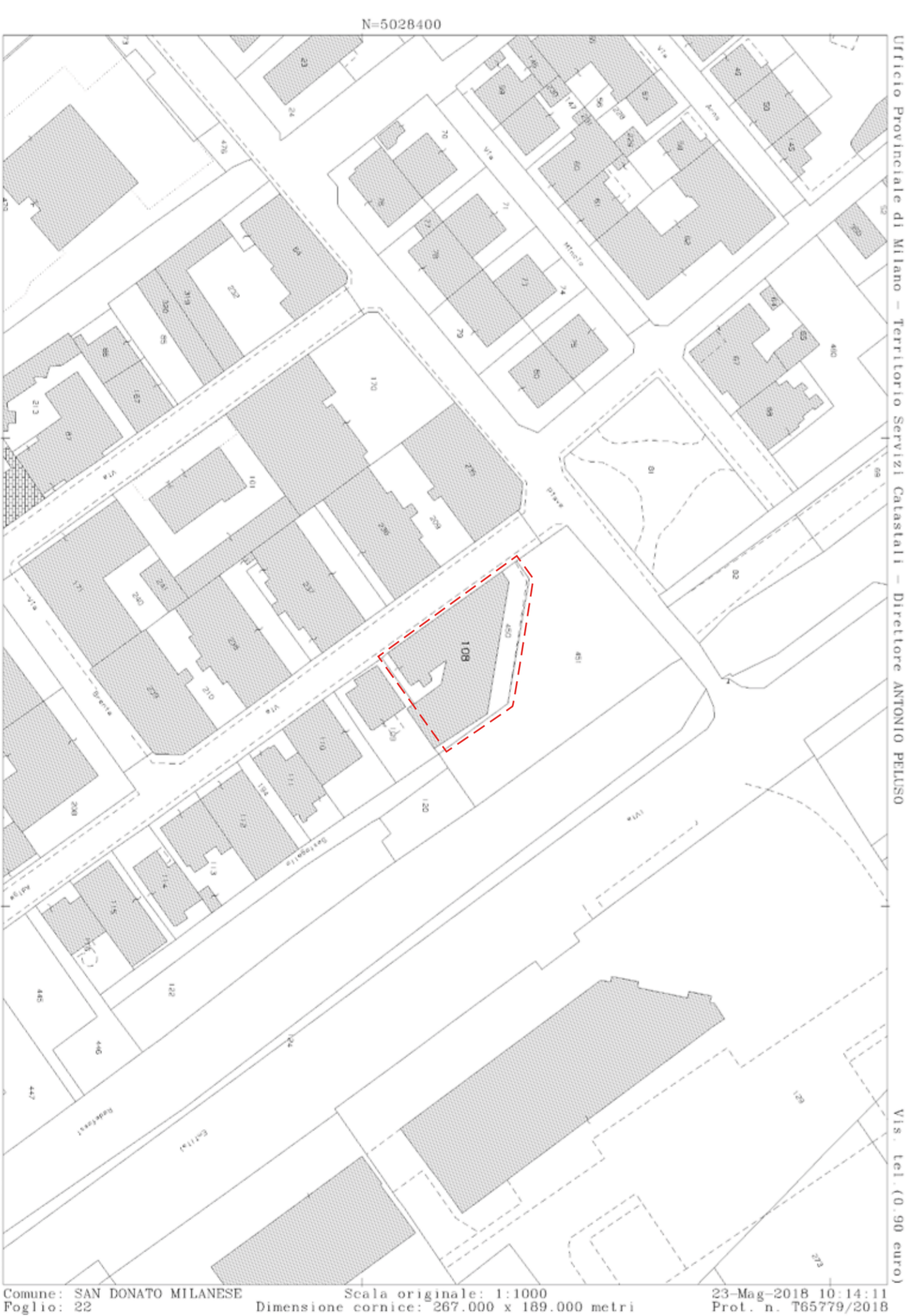

Azienda Comunale Farmacie
 Azienda Spettale del Comune di San Donato Milanese
 Via Unico Bologna 15 - 20097 San Donato Milanese (MI)

CFR
 Responsabile unico del procedimento

FARMACIA COMUNALE SEDE 1
 Interventi di ristrutturazione, locali farmacia Comunale di piazza Tevere n. 16

PROGETTO DEFINITIVO/ESECUTIVO

Progetto architettonico
studio Azdesign
 Via Piemonte, 13 - 24052 Azzano San Paolo (BG) - T/F 035 329314
 Collaboratori:
 Ing. Luca Mistrri
 Ing. Claudio Locatelli
 P. I. Poppetti Stefano
 Geom. Marco Perego

STATO DI FATTO

Obiettivo
VISTA AEREA, INQUADRAMENTO E PLANIMETRIA

Scala
 1:50
 Formato tavola
A1

Sf01

ottobre 2018
 MISURE DEFINITIVE DA RILEVARE E VERIFICARE IN CANTIERE

Architect
 Azdesign s.r.l.
 Via Piemonte, 13 - 24052 Azzano San Paolo (BG) - T/F 035 329314
 Collaboratori:
 Ing. Luca Mistrri
 Ing. Claudio Locatelli
 P. I. Poppetti Stefano
 Geom. Marco Perego

Architect
 Azdesign s.r.l.
 Via Piemonte, 13 - 24052 Azzano San Paolo (BG) - T/F 035 329314
 Collaboratori:
 Ing. Luca Mistrri
 Ing. Claudio Locatelli
 P. I. Poppetti Stefano
 Geom. Marco Perego