

sezione AA

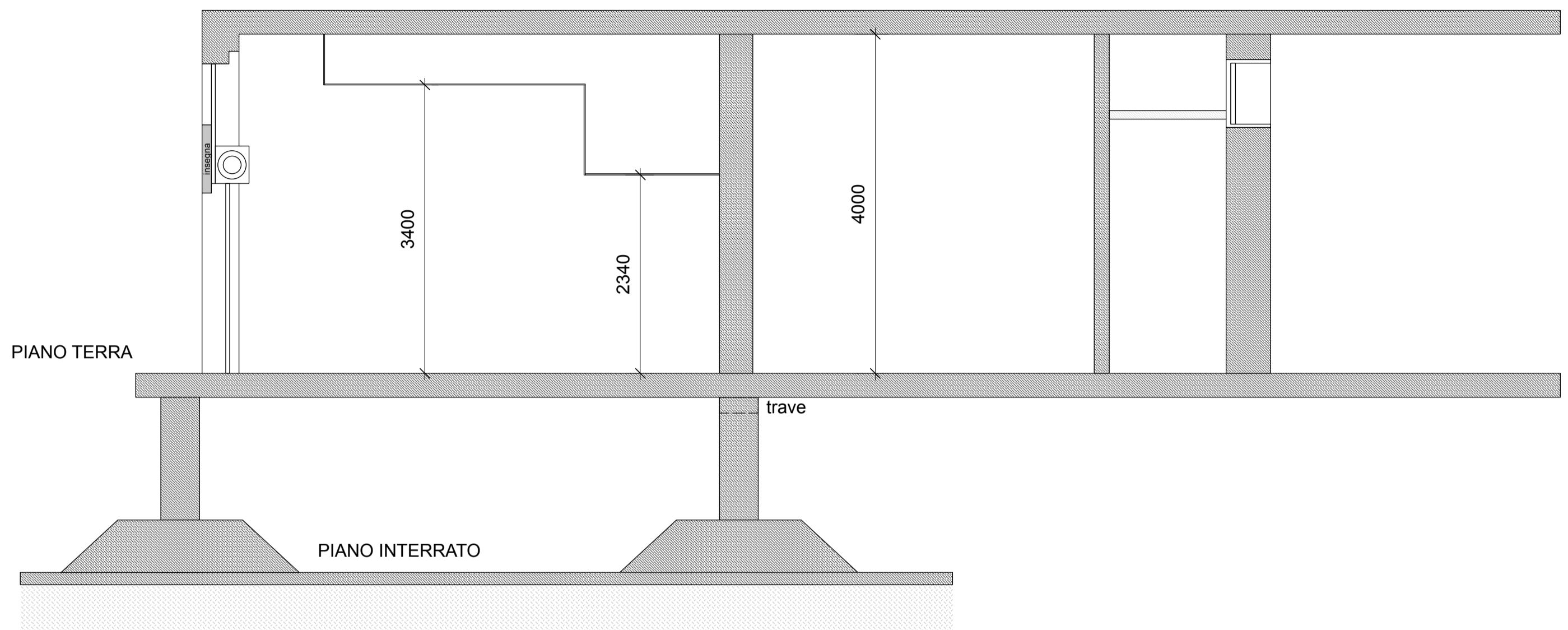

**AZIENDA COMUNALE FARMACIE**  
 Azienda Speciale del Comune di San Donato Milanese  
 Via Unica Belgiano 16 - 20097 San Donato Milanese MI  
 Responsabile unico del procedimento

**FARMACIA COMUNALE SEDE 1**  
 Interventi di ristrutturazione, locali farmacia Comunale di piazza Tevere n. 10 - 12

PROGETTO DEFINITIVO/ESECUTIVO

Progetto architettonico  
**studio AZdesign**  
 Via Piemonte, 13 - 24052 Azzano San Paolo (BG) - T/F 035 320314  
 Collaboratori  
**Andrea Zanini**  
**Paolo Pezzotta**

Impianti  
**Ing. Claudio Locatelli**  
 P.I. Papetti Stefano  
 Geom. Marco Perego

Coordinamento sicurezza  
**PROGETTO**  
 Oggetto  
 PLANIMETRIA PIANTA

Scala  
 1:50  
 Formato tavola  
 A1

**Sf02**  
 Maggio 2018  
 MISURE DEFINITIVE DA RILEVARE E VERIFICARE IN CANTIERE

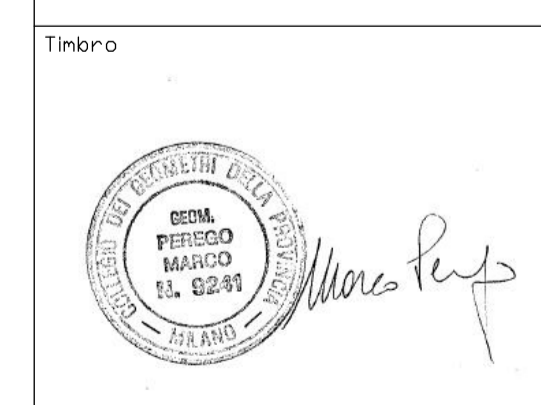

Timbro  
 AZdesign s.r.l.  
 Via Piemonte 13 - Azzano San Paolo (BG) 24052  
 Tel. +39 035 320314 fax +39 035 4210542  
 www.azdesign.it info@azdesign.it  
 P.I. 07010010305 - C.F. 03040040305  
 Cap.Soc. € 30.000.000 - I.S.A. di BG n. 389113